

חדר מ"ג 6 (בנין כירורגיה)

לוח מ"ג עם יחידות קומפקטיות (SF6)

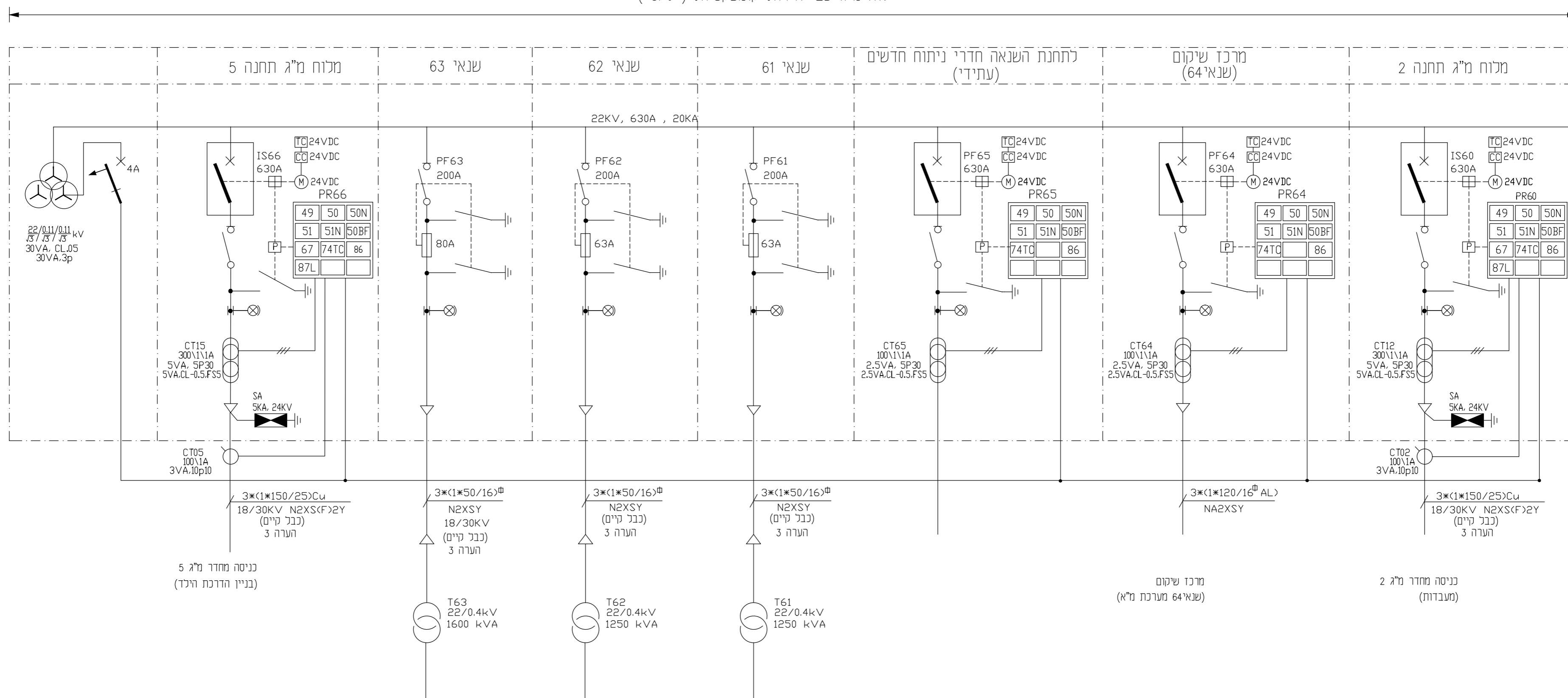

כניסה מחדר מ"ג 5
(בניין הדרגת הילד)

מרכז שיקום
(שנאי 64 מערכת מ"א)

כניסה מחדר מ"ג 2
(מעבדות)

מקרא:

25	SYNCHROCHECKING DEVICE	59N	NEUTRAL OVER VOLTAGE RELAY
27	A.C. UNDER VOLTAGE RELAY	67N	DIRECTIONAL OVERCURRENT RELAY IN NEUTRAL
32	REVERSE POWER RELAY	81<	UNDER FREQUENCY
49>	THERMAL OVERLOAD	81>	OVER FREQUENCY
50	INSTANTANEOUS OVERCURRENT RELAY	87L	LINE DIFFERENTIAL
50N	INSTANTANEOUS EARTH FAULT	df/dt	FREQUENCY RATE OF CHANGE DECOUPLING (LOSS OF MAINS)
51	A.C. TIME DELAYED OVERCURRENT RELAY	PR	PROTECTION RELAY
51N	TIME DELAYED ZERO SEQUENCE RELAY	PM	POWER MONITOR
59	A.C. OVER VOLTAGE RELAY		

הערות:

- עבור תאי כניסות IS 60,66 (מתחנות 2, 5, בהתאמה) יש לדאוג לסידור מנעולי תנייה אשר יחד עם שילוט תואם יהיו אבטחה לכניעת קיצור קו חי.
- אספקת מתח פיקוד 24 VDC תתקבל ממתחן מצברים חיצוני המתוקן בחדר.
- על הקבלן להחליט את העמדת הלוח באופן כזה שלא תידרש החלפת כביית מ"ג קיימת.

JOB NO. : מס' פרויקט : 1955	PROJECT NAME : בייח לגליל מערבי															
DWG. NO. : מס' תכנית : 1955-P-010	DRAWING NAME : תחנה 6 בנין כירורגיה שדרוג לוח מתח גבוה															
FILE CONT: קובץ קונסור:	SCALE : קניים : nts															
LAST REV. : מהדורה : P1 לאישור 30.04.18	<table border="1"> <tr> <th>תאריך</th> <th>חתימה</th> <th>שם</th> </tr> <tr> <td>30.04.18</td> <td>Y.L.</td> <td>תכנון / DES.</td> </tr> <tr> <td>30.04.18</td> <td>E.L.</td> <td>שרטוט / DRW.</td> </tr> <tr> <td>30.04.18</td> <td>Y.L.</td> <td>בדיק / CHK.</td> </tr> <tr> <td>30.04.18</td> <td>Y.L.</td> <td>אישור / APR.</td> </tr> </table>	תאריך	חתימה	שם	30.04.18	Y.L.	תכנון / DES.	30.04.18	E.L.	שרטוט / DRW.	30.04.18	Y.L.	בדיק / CHK.	30.04.18	Y.L.	אישור / APR.
תאריך	חתימה	שם														
30.04.18	Y.L.	תכנון / DES.														
30.04.18	E.L.	שרטוט / DRW.														
30.04.18	Y.L.	בדיק / CHK.														
30.04.18	Y.L.	אישור / APR.														
Y.L. תכנון CKD DES.	Y.L. תאריך DATE	30.04.18	P1	מס' פרויקט : 1955	מס' תכנית : 1955-P-010	מס' קונסור :	מהדורה : P1	מס' : 04-8201494/5	מס' : 04-8201496	מס' : E MAIL: plot@shtadan.com						

